



Ηλεκτρονικό Ταχυδρομείο (Email)



Μάθημα 1

Κατηγορία: Διαχείριση Ηλεκτρονικού Ταχυδρομείου (Email)

Περιγραφή Δραστηριότητας:

Δημιουργία Λογαριασμού στην ιστοσελίδα www.gmail.com

Στόχοι:

Στο τέλος του μαθήματος θα μπορούμε να:

- ☒ Εντοπίζουμε και να ανοίγουμε την ιστοσελίδα του Gmail.
- ☒ Δημιουργούμε και να συνδεόμαστε σε προσωπικό μας λογαριασμό.

Ψηφιακές δεξιότητες:

- ☒ Αξιολόγηση δεδομένων, πληροφοριών και ψηφιακού περιεχομένου.
- ☒ Προστασία προσωπικών δεδομένων και ιδιωτικότητας.

Τι θα χρειαστούμε;

Υλικός Εξοπλισμός (Hardware):

- ☒ Ηλεκτρονικό υπολογιστή φορητό ή όχι, ή έξυπνη συσκευή.
- ☒ Πρόσβαση στο διαδίκτυο.

Λογισμικό(Software):

- ☐ Πρόγραμμα πλοήγησης

Ακροατήριο: 16 ετών και άνω

Χρονική Διάρκεια: 20 λεπτά

Επίπεδο δυσκολίας: 1

Πριν αρχίσουμε βεβαιωνόμαστε ότι ο χρήστης έχει:

- ☐ την δυνατότητα να χειρίζεται βασικές λειτουργίες ενός Η/Υ ή μιας έξυπνης συσκευής
- ☐ βασικές δεξιότητες πλοήγησης στο Διαδίκτυο



Διαδικτυακές πλατφόρμες για ηλεκτρονικές αγορές με παρόμοια χρήση:

- ☐ www.yahoo.com
- ☐ www.outlook.com

Ας προχωρήσουμε



Σημείωση: Για τις ανάγκες του μαθήματος θα δοθεί παρακάτω η διαδικασία δημιουργίας λογαριασμού στην Google, κυρίως για το λόγο ότι είναι δωρεάν και εκτός από email έχουμε την ευκαιρία να αποκτήσουμε πρόσβαση και άλλες υπηρεσίες της εταιρείας Google.

(1) Δημιουργία Διεύθυνσης Ηλεκτρονικού Ταχυδρομείου

- ☑ Ενεργοποιούμε ένα φυλλομετρητή ιστού (Browser) και στην διεύθυνση πληκτρολογούμε www.google.com.
- ☑ Επιλέγουμε **Gmail** στο πάνω δεξιό μέρος της σελίδας, για να μας μεταφέρει στην ιστοσελίδα διαχείρισης του email.

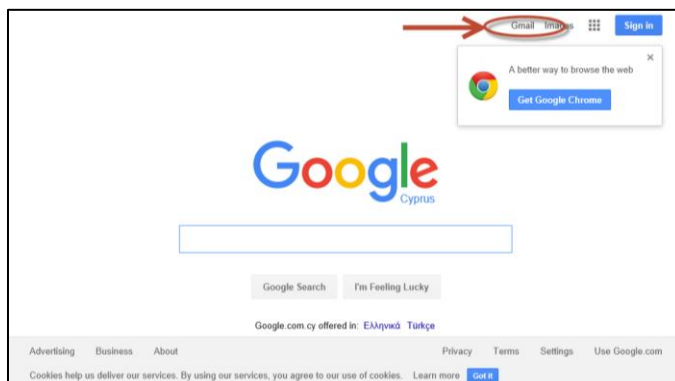

- ☑ Στη νέα σελίδα που θα εμφανιστεί, στο πάνω δεξιό μέρος της σελίδας υπάρχει η επιλογή **Create an account** το οποίο και πατάμε.

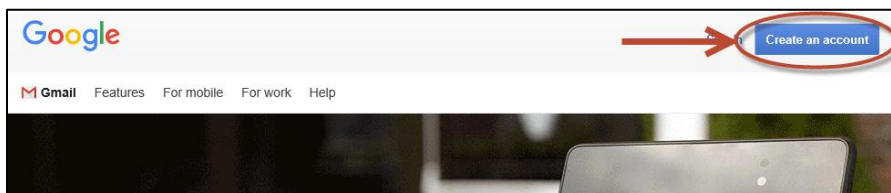

- ☑ Για τη δημιουργία του λογαριασμού χρειάζεται να δώσουμε κάποιες πληροφορίες όπως αυτές εμφανίζονται και εξηγούνται παρακάτω:

- ☑ **Name:** Πληκτρολογούμε το όνομα και το επίθετό μας χρησιμοποιώντας είτε ελληνικούς είτε αγγλικούς χαρακτήρες.
- ☑ **Choose your username:** Το username είναι το πρώτο κομμάτι του email address που έχουμε.

- ☑ **Create a password:** Πληκτρολογούμε τον κωδικό πρόσβασης στο email μας. Η Google μας υποχρεώνει να χρησιμοποιήσουμε κωδικό που να έχει τουλάχιστον 8 χαρακτήρες.
- ☑ **Confirm your password:** Πληκτρολογούμε ξανά τον ίδιο κωδικό πρόσβασης για επαλήθευση.
- ☑ **Mobile Phone και Your current email address:** Οι δύο αυτές πληροφορίες δεν είναι υποχρεωτικές, αλλά θα βοηθήσουν αν για οποιοδήποτε λόγο χάσουμε τον κωδικό πρόσβασης στο email μας.
- ☑ **Prove you're not a robot:** Στο σημείο αυτό καλούμαστε να αποδείξουμε ότι δεν είμαστε ρομπότ, πληκτρολογώντας έναν αριθμό.

Τέλος, πατούμε στο Next Step και η διαδικασία ολοκληρώνεται. Έχουμε δημιουργήσει ένα νέο λογαριασμό email.

(2) Είσοδος – Έξοδος από τον λογαριασμό μας

Αρχικά, θα πρέπει να επισκεφτούμε τη σελίδα www.google.com και στη συνέχεια να επιλέξουμε το σύνδεσμο Gmail στο πάνω δεξιό μέρος της σελίδας. Διαφορετικά, μπορούμε να πληκτρολογήσουμε τη διεύθυνση www.gmail.com, οπότε και θα μεταφερθούμε αυτόματα στη σελίδα εισαγωγής κωδικού για το email μας.

Αυτό θα μας μεταφέρει σε μια νέα σελίδα, στην οποία καλούμαστε να πληκτρολογήσουμε το email σας, για ξεκινήσει η διαδικασία επαλήθευσης και εισόδου στον λογαριασμό μας. Σε δεύτερο στάδιο, θα μας ζητηθεί να πληκτρολογήσουμε τον κωδικό μας και αν είναι ο σωστός, τότε αποκτούμε πρόσβαση στο email μας.

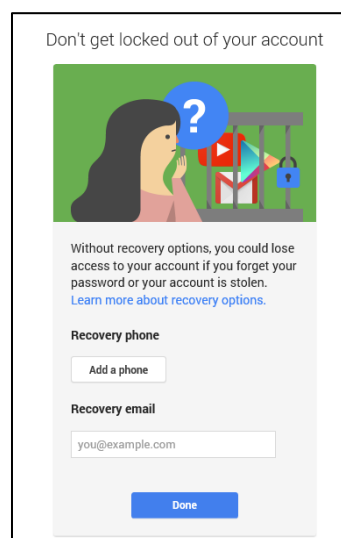
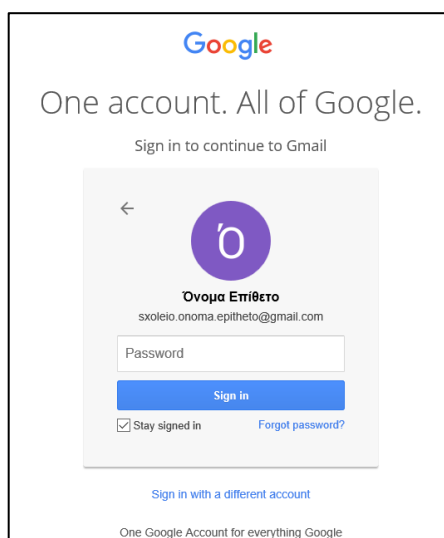

Την πρώτη φορά (και ίσως ξανά ως υπενθύμιση) υπάρχει το ενδεχόμενο να μας ζητηθούν περισσότερα στοιχεία από αυτά που έχουμε δώσει κατά τη δημιουργία του λογαριασμού μας. Πιο συγκεκριμένα, υπάρχει το ενδεχόμενο να μας ζητηθεί ένα **Recovery phone** ή/και **Recovery email**, με στόχο την πιο εύκολη ανάκτηση του κωδικού μας σε περίπτωση απώλειας. Δεν είναι υποχρεωτικό να δοθούν αυτές οι πληροφορίες.

Τέλος, εμφανίζεται η αρχική οθόνη διαχείρισης email, όπου θα πρέπει να μας έχουν σταλεί ήδη κάποια email από την Google, με πληροφορίες που μας βοηθούν να ξεκινήσουμε και να μάθουμε κάποια από τα χαρακτηριστικά του Gmail μας.

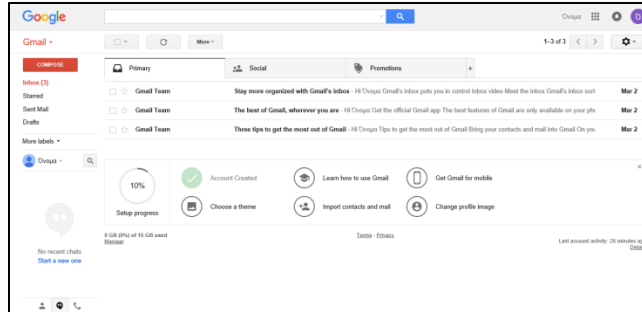

Για να πραγματοποιήσετε έξοδο από τον λογαριασμό μας, θα πρέπει να επιλέξουμε **Sign out** από το μενού που εμφανίζεται αν πατήσουμε στο αρχικό του ονόματός μας, το οποίο εμφανίζεται στο πάνω δεξιά μέρος της οθόνης.

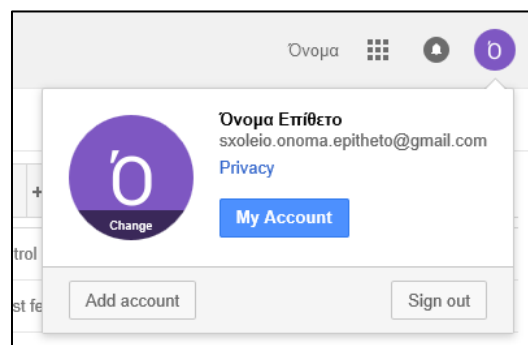

Φτάσαμε ήδη στο τέλος του 1^{ου} μαθήματος!!!



Αξιολόγηση του μαθήματος

<u>Στόχος</u>	Κυκλώστε
1. Δημιουργία Διεύθυνσης Ηλεκτρονικού Ταχυδρομείου	ΝΑΙ/ΟΧΙ
2. Είσοδος στο λογαριασμό μας	ΝΑΙ/ΟΧΙ