



ΠΑΙΔΑΓΩΓΙΚΟ ΙΝΣΤΙΤΟΥΤΟ
ΚΥΠΡΟΥ



Eduweb

Καταπολέμηση του ψηφιακού αποκλεισμού
– Τα παιδιά εκπαιδεύουν ψηφιακά
αναλφάβητους ενήλικες στην ασφαλή και
δημιουργική χρήση του Διαδικτύου

Μαθήματα Εκπαίδευσης Ενηλίκων

Διαδικτυακές συναλλαγές (e-Banking)

Ιστορικό κινήσεων λογαριασμού με τη
χρήση της ηλεκτρονικής τράπεζας

Co-funded by the
Erasmus+ Programme
of the European Union



EduWeb: Καταπολέμηση του ψηφιακού αποκλεισμού– Τα παιδιά εκπαιδεύουν ψηφιακά αναλφάβητους ενήλικες στην ασφαλή και δημιουργική χρήση του διαδικτύου

Ο3Α2: Εκπαιδευτικό Υλικό

Μαθήματα Εκπαίδευσης Ενηλικιών

Συγγραφή: Λουίζα Μελετίου, Στυλιανή Χριστοφή (Β' Λυκείου)

Γενική επιμέλεια: Θεοδώρα Κακουρή, καθηγήτρια Πληροφορικής

Λύκειο Αραδίππου «Τάσος Μητσόπουλος», Κύπρος

Έκδοση 0.1

Ιανουάριος 2018



Διατίθεται με άδεια χρήσης Creative Commons: Αναφορά Δημιουργού - Μη Εμπορική Χρήση – Παρόμοια Διανομή 4.0 Διεθνές (CC BY-NC-SA 4.0)
<https://creativecommons.org/licenses/by-nc-sa/4.0/deed.el>

Το έργο EduWeb χρηματοδοτείται από την Ευρωπαϊκή Επιτροπή μέσω του Προγράμματος Erasmus+ Βασική Δράση 2. Την αποκλειστική ευθύνη της παρούσας έκδοσης φέρει ο συγγραφέας της. Η Ευρωπαϊκή Επιτροπή δεν φέρει καμία ευθύνη για οποιαδήποτε χρήση των περιεχομένων σ' αυτήν πληροφοριών.

Co-funded by the
Erasmus+ Programme
of the European Union



Παρακολούθηση ιστορικού κινήσεων του τραπεζικού μας λογαριασμού μέσω της ηλεκτρονικής τράπεζας

Μπορούμε να δούμε το ιστορικό κινήσεων του τραπεζικού μας λογαριασμού:

⇒ Μέσω του κεντρικού μενού επιλογών επιλέγω

STATEMENTS.

⇒ Μέσω του Μενού στα δεξιά της σελίδας.

1

Πατούμε μέσω του κεντρικού μενού στην επιλογή **STATEMENTS**.



ΛΟΓΑΡΙΑΣΜΟΙ ΜΕΤΑΦΟΡΕΣ & ΠΛΗΡΩΜΕΣ STATEMENTS ΚΑΡΤΕΣ ALERTS ΑΛΛΕΣ ΥΠΗΡΕΣΙΕΣ ΡΥΘΜΙΣΕΙΣ ePRODUCTS

Το Μενού μου

2

Στη λίστα αναδίπλωσης που ανοίγει επιλέγουμε **ΙΣΤΟΡΙΚΟ ΚΙΝΗΣΕΩΝ**, όπως φαίνεται στη διπλανή εικόνα:



STATEMENTS ΚΑΡΤΕΣ ALERTS ΑΛΛΕΣ ΥΠΗΡΕΣΙΕΣ
ΙΣΤΟΡΙΚΟ ΚΙΝΗΣΕΩΝ
eSTATEMENT
ΚΑΤΑΡΓΗΣΗ STATEMENT

1

3

Στην οθόνη που εμφανίζεται βλέπουμε τις βασικές πληροφορίες για έναν από τους λογαριασμούς μας:

STATEMENTS - ΙΣΤΟΡΙΚΟ ΚΙΝΗΣΕΩΝ ΚΡΙΤΗΡΙΟ ΑΝΑΖΗΤΗΣΗΣ Όλοι οι Πελάτες ?

ΕΠΙΛΟΓΗ ΛΟΓΑΡΙΑΣΜΟΥ	357012369455 (Ταμιευτήριο - EUR - DEMETRIΟΥ MARIANNA	ΠΕΡΙΟΔΟΣ	Τελευταίες 10 Συναλλαγές
ΑΡΙΘΜΟΣ ΛΟΓΑΡΙΑΣΜΟΥ	357012369455	ΑΠΟ	
ΟΝΟΜΑ ΛΟΓΑΡΙΑΣΜΟΥ	DEMETRIΟΥ MARIANNA	ΜΕΧΡΙ	
ΥΠΟΛΟΙΠΟ	7,76 EUR		
ΔΙΑΒΕΣΙΜΟ ΥΠΟΛΟΙΠΟ	7,76 EUR		

ΚΑΤΑΧΟΡΗΣΗ

4

Για παρακολούθηση άλλου λογαριασμού ανοίγουμε τη λίστα αναδίπλωσης με τους λογαριασμούς μας και επιλέγουμε αυτόν που θέλουμε να παρακολουθήσουμε, όπως δείχνει η πιο κάτω εικόνα:

ΕΠΙΛΟΓΗ ΛΟΓΑΡΙΑΣΜΟΥ	1234567 (Ταμιευτήριο - EUR - maria georgiou
ΑΡΙΘΜΟΣ ΛΟΓΑΡΙΑΣΜΟΥ	-56787877- ... (Ταμιευτήριο - EUR - adriana georgiou
	78787877878 (PREPAID ACCOUNT - EUR - maria georgiou

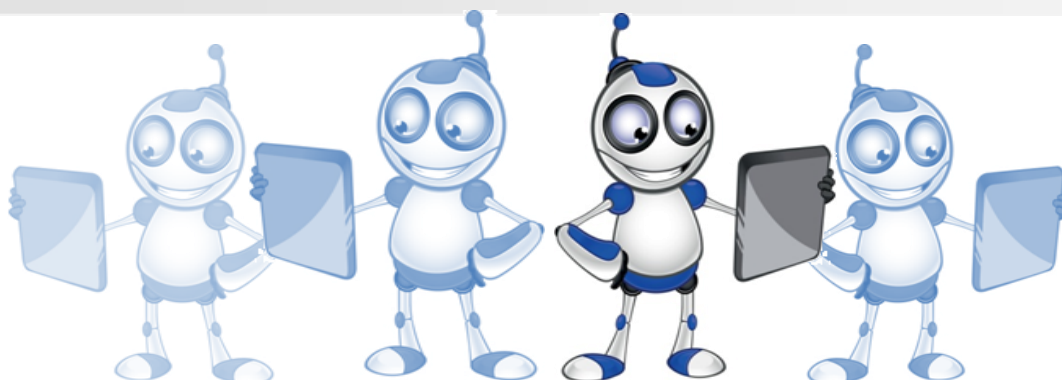

2

5

Στη συνέχεια επιλέγουμε την περίοδο παρακολούθησης:

⇒ είτε με προεπιλεγμένες περιόδους (π.χ. τελευταίες 30 μέρες)

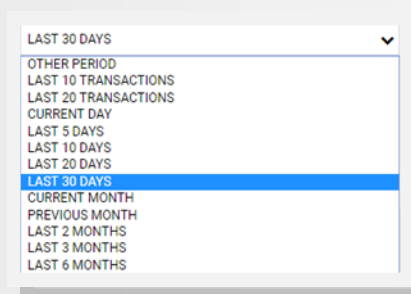

A screenshot of a dropdown menu with the following options: LAST 30 DAYS (highlighted), OTHER PERIOD, LAST 10 TRANSACTIONS, LAST 20 TRANSACTIONS, CURRENT DAY, LAST 5 DAYS, LAST 10 DAYS, LAST 20 DAYS, CURRENT MONTH, PREVIOUS MONTH, LAST 2 MONTHS, LAST 3 MONTHS, and LAST 6 MONTHS.

⇒ είτε άλλη περίοδο επιλέγοντας συγκεκριμένες ημερομηνίες (από – μέχρι):

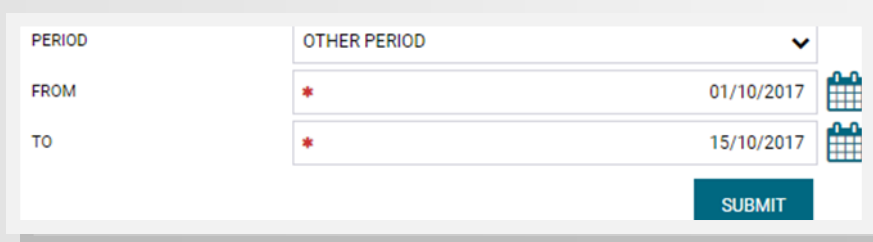

A screenshot of a form with the following fields: PERIOD (OTHER PERIOD), FROM (01/10/2017), and TO (15/10/2017). There is a SUBMIT button at the bottom right.

6

Επιλέγουμε **Submit**, για να εμφανιστεί στην οθόνη μας η κίνηση του λογαριασμού μας, για την περίοδο που έχουμε επιλέξει για να ελέγξουμε.

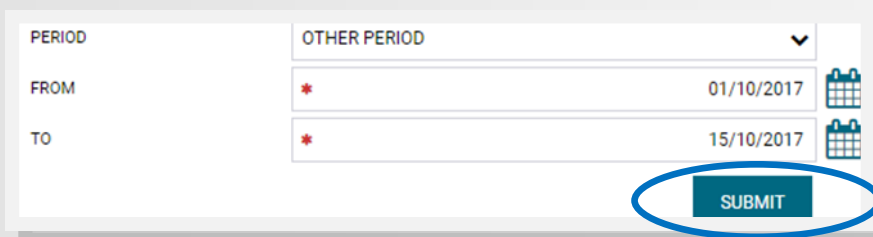

A screenshot of the same form as above, but with the SUBMIT button circled in blue.

3