

# Step 1

Scrivi qui:  
**ULSS ASOLO RITIRO  
REFERTI**  
e premi invio

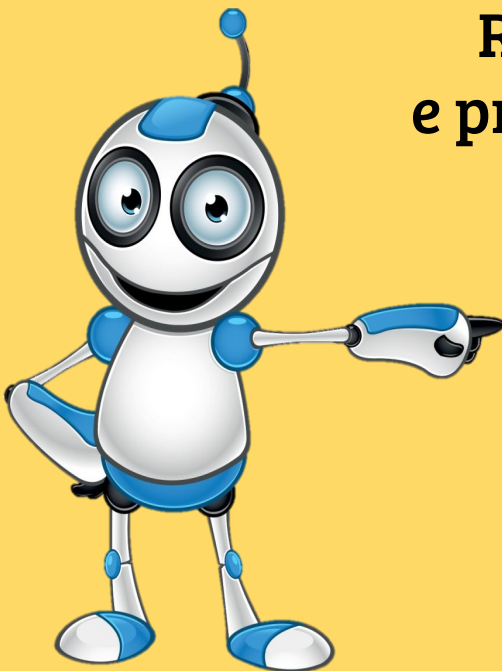

# Step 2

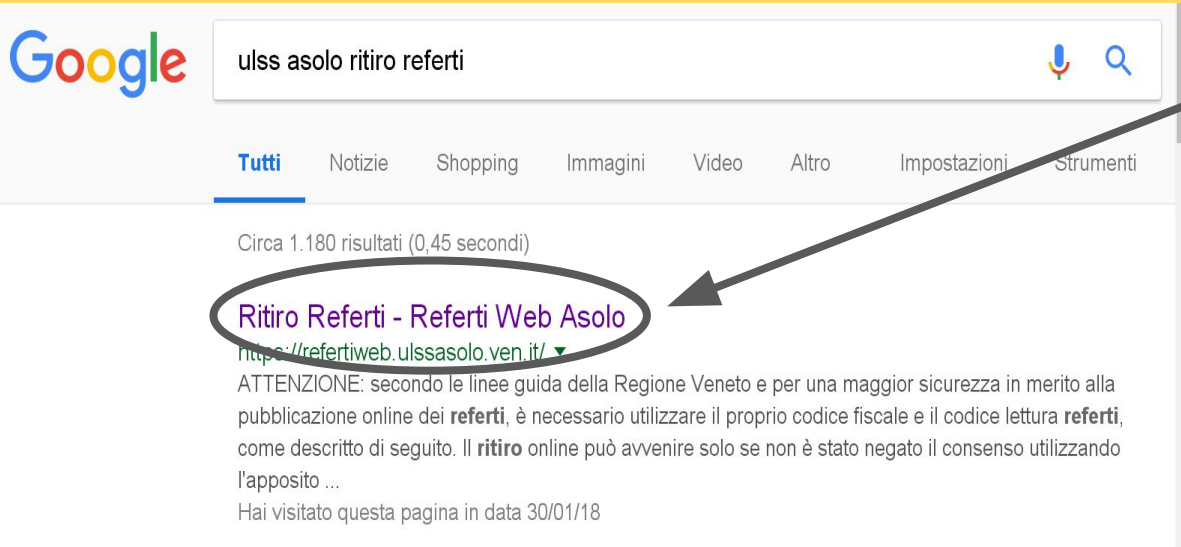

A screenshot of a Google search interface. The search bar contains the text "ulss asolo ritiro referti". Below the search bar, there are tabs for "Tutti", "Notizie", "Shopping", "Immagini", "Video", "Altro", "Impostazioni", and "Strumenti". The "Tutti" tab is selected. Below the tabs, it says "Circa 1.180 risultati (0,45 secondi)". The first search result is "Ritiro Referti - Referti Web Asolo" with a URL "https://refertiweb.ulssasolo.ven.it/". The title and URL are circled in black. A black arrow points from the text "Premi qui" to the circled title. Below the title, there is a warning message: "ATTENZIONE: secondo le linee guida della Regione Veneto e per una maggior sicurezza in merito alla pubblicazione online dei referti, è necessario utilizzare il proprio codice fiscale e il codice lettura referti, come descritto di seguito. Il ritiro online può avvenire solo se non è stato negato il consenso utilizzando l'apposito ...". At the bottom, it says "Hai visitato questa pagina in data 30/01/18".

**Premi qui**

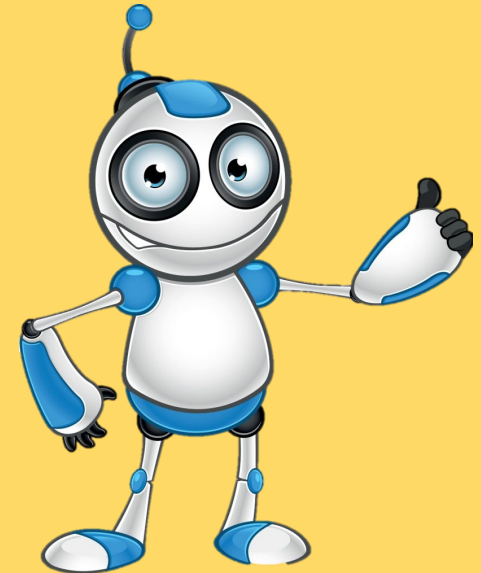

# Step 3



## Si aprirà la seguente schermata

### NUOVO FOGLIO PROMEMORIA

U.S.S.8  
EURO 46,15

Totale da Pagare  
EURO 46,15

PROMEMORIA DELLE PRESTAZIONI  
CODICE LETTURA REFERTO: 9110710295

911

Informazioni sulle Prestazioni prestate:  
Prestazione Numero: 00939939911

Presso: PRESIDIO OSPEDALIERO CASTELFRANCO VENETO  
RAD DADI 14 DENTI

### VECCHIO FOGLIO PROMEMORIA

Signora \_\_\_\_\_ Nata il \_\_\_\_\_  
Residente \_\_\_\_\_  
Tessera Sanitaria Numero \_\_\_\_\_

Presidio Ospedaliero  
martedì  
Anatomia Patologica CI

TESSERA SANITARIA  
CASTELFRANCO VENETO

ELenco PRESTAZIONI: Prenotazione Numero: \_\_\_\_\_

1 es. di: biopsia endoscopica - duodeno (per ciascun campione) (873)  
3 es. di: biopsia endoscopica - stomaco (per ciascun campione) (873)

Preparazione:  
873 - SETTAGGIO REFERTO

Per gli esami di Anatomia Patologica (Diagnostici, Citologici, Biologia Molecolare) il ritiro del referto può avvenire dopo 20 GIORNI. Scaricare solo una volta il referto.

Questa Signora, le informo che con il presente documento è possibile ritrarre l'originale elettronico (formato pdf) di immagini preseste fatte in formato del formato U.S.S.8 e consultarlo via INTERNET collegandosi al sito: [WWW.ULSABDOLO-VE.NE.IT/](http://WWW.ULSABDOLO-VE.NE.IT/) digitando il codice CODICE RETIRO REFERTI: 2246923395

Con il ritiro presso la farmacia o con la consultazione on line del referto ha assunto l'obbligo di ritiro dello stesso. Non è più necessario quindi recarsi alla farmacia dell'azienda U.S.S.8 s.p.a. La Direzione U.S.S.8 s.p.a.

**Come funziona?**

1. Inserisci il **CODICE FISCALE** ed il **CODICE LETTURA REFERTI**;
2. Clicca sul Tasto "Verifica disponibilità referto";
3. Clicca su "Scarica il referto".

*Per gli esami radiologici eseguiti a Castelfranco Veneto presso l'Ospedale San Giacomo Apostolo, ritirare entro 30 giorni il CD/DVD rivolgendosi al CUP di Castelfranco*

Per visualizzare il referto desiderato inserire le seguenti informazioni:

Codice Fiscale (Obbligatorio)

Codice Lettura Referti (Obbligatorio)

Verifica disponibilità referto

Per visualizzare il referto desiderato inserire le seguenti informazioni:

Codice Fiscale (Obbligatorio)

Codice Lettura Referti (Obbligatorio)

Verifica disponibilità referto