

Stampare un referto medico

ULSS 2 - ASOLO

Lezione 2

Step 1

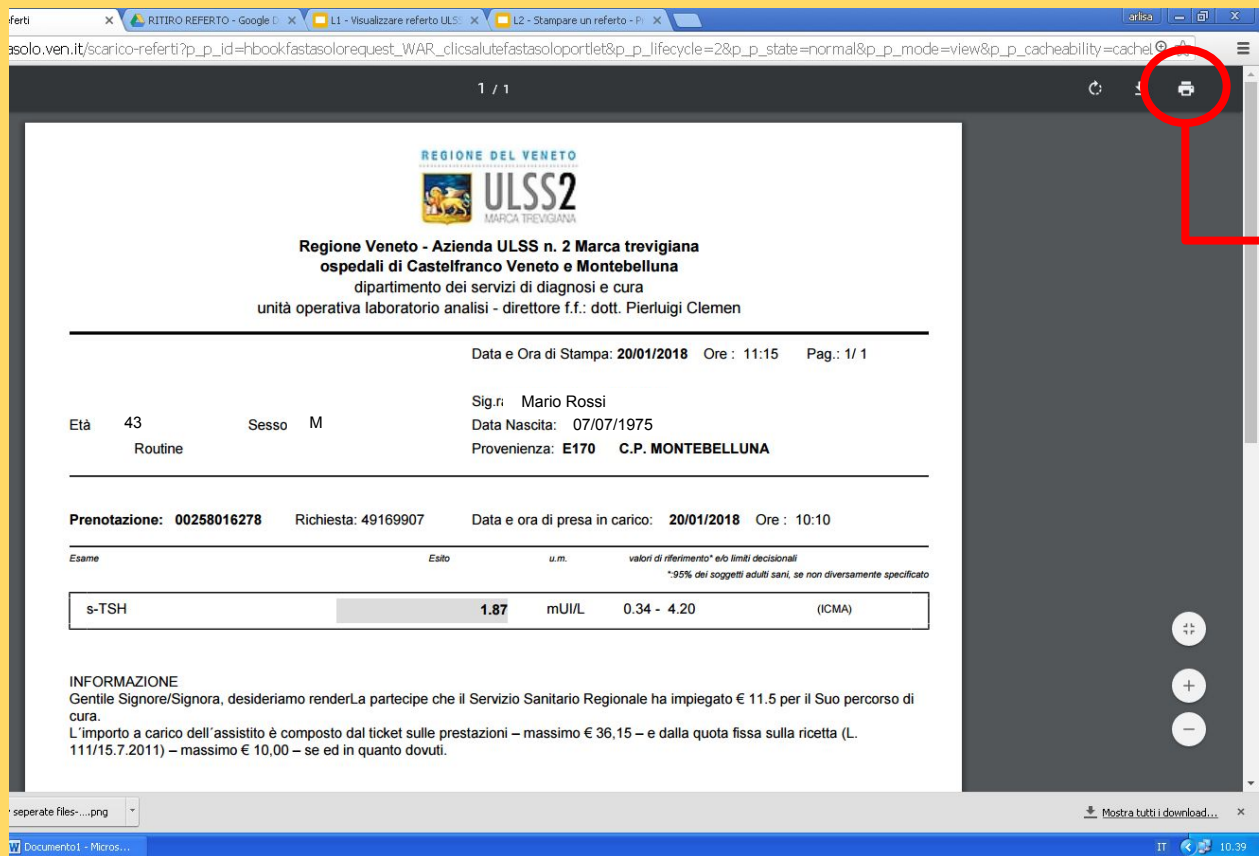

1 / 1

REGIONE DEL VENETO
ULSS2
MARCA TREVIGIANA

Regione Veneto - Azienda ULSS n. 2 Marca trevigiana
ospedali di Castelfranco Veneto e Montebelluna
dipartimento dei servizi di diagnosi e cura
unità operativa laboratorio analisi - direttore f.f.: dott. Pierluigi Clemen

Data e Ora di Stampa: **20/01/2018** Ore : 11:15 Pag.: 1/ 1

Età 43 Sesso M
Routine

Sig.r: Mario Rossi
Data Nascita: 07/07/1975
Provenienza: **E170 C.P. MONTEBELLUNA**

Prenotazione: 00258016278 Richiesta: 49169907 Data e ora di presa in carico: **20/01/2018** Ore : 10:10

Esame	Esito	u.m.	valori di riferimento* e/o limiti decisionali
s-TSH	1.87	mUI/L	0.34 - 4.20 (ICMA)

INFORMAZIONE
Gentile Signore/Signora, desideriamo renderLa partecipe che il Servizio Sanitario Regionale ha impiegato € 11.5 per il Suo percorso di cura.
L'importo a carico dell'assistito è composto dal ticket sulle prestazioni – massimo € 36,15 – e dalla quota fissa sulla ricetta (L. 111/15.7.2011) – massimo € 10,00 – se ed in quanto dovuti.

seperate files: ...png

Mostra tutti i download...

Document1 - Micros...

IT 10:39

Questa figura indica
la stampante



Premi qui



Step 2

Premi qui



The screenshot shows a web browser window with a printing dialog box open. The dialog box is titled 'Stampa' and shows 'Totale: 1 foglio'. The 'Stampa' button is highlighted with a red circle and an arrow pointing to it from the text 'Premi qui'. The dialog box also shows settings for destination (Lexmark E450dn), pages (Tutti), copies (1), format (A4), quality (600 dpi), and options (Adatta alla pagina checked, Fronte retro unchecked). The background document is a medical certificate from ULSS2, Regione Veneto, Azienda ULSS n. 2 Marca Trevigiana, ospedali di Castelfranco Veneto e Montebelluna. It includes patient information (Età: 11, Sesso: F, Rivista, Data nascita: 19/01/1999, Provvisoria: E119 C.P. MONTEBELLUNA) and a table with columns 'Data' and 'Valore'.

Data	Valore
sTSH	1.87 mU/L 0.34 - 4.20 (CMA)

INFORMAZIONE:
Gentile Signora/Signore, desideriamo renderla partecipe che il Servizio Sanitario Regionale ha impiegato € 11,5 per il suo percorso di cura.
L'importo a carico dell'assistito è composto dai ticket sulle prestazioni - massimo € 30,15 - e dalla quota fissa sulla ricetta € 11,5 (L.2.2011) - massimo € 10,00 - se ed in questo dovuto.

Stampa utilizzando la finestra di dialogo di sistema... (Ctrl+Shift+P)

Ecco a te il
tuo
referto!!

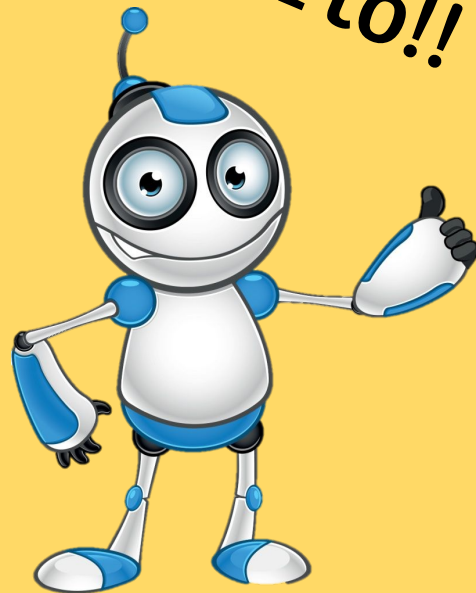

REGIONE DEL VENETO
ULSS2
Regione Veneto - Azienda ULSS n. 2 Marca Trevigiana
ospedali di Casierfranco Veneto e Montebelluna
dipartimento dei servizi di diagnosi e cura
unità operativa laboratorio analisi - direttore Dr. sciol. Primitivo Clementi

Data e Ora di Stampa: 20/01/2018 Ore: 11:15 Pag.: 1/1

Età: 19 Anni Sesso: F Sig. **MAAROUF MARYAM**
Data Nascita: 18/01/1998
Prenotazione: E379 - C.A. MONTEBELLUNA

Frenotazione: 0628016279 Richiesta: 49109007 Data e ora di presa in carico: 20/01/2018 Ore: 10:10

Nome	Val	Unità Operativa	Unità Operativa
S-TSH	1.87	mIU/L	0.34 - 4.20 (000)

INFORMAZIONE:
Cariche Diagnostica, desideriamo renderla partecipe che il Servizio Diagnostico Regionale ha impiegato € 11,6 per il suo percorso di cura.
L'importo a carico dell'assistito è composto dai ticket sulle prestazioni - massimo € 30,15 - e dalla quota fissa sulla ricetta (L. 11/05/2011) - massimo € 10,00 - se ed in quanto dovuta.

Representazione di un referto firmato elettronicamente, secondo la normativa vigente.
Data: 20/01/2018 11:22:19 - Unità Operativa: Casierfranco Veneto - Ospedale: Ospedale di Casierfranco Veneto - Azienda: Azienda ULSS n. 2 Marca Trevigiana - Dipartimento: Dipartimento dei servizi di diagnosi e cura - Unità Operativa: Unità Operativa Laboratorio Analisi - Direttore: Dr. Primitivo Clementi - Frenotazione: E379 - C.A. MONTEBELLUNA - Referto: 449993 - Età: 19 Anni - Sesso: F - Nome: MAAROUF MARYAM - Data Nascita: 18/01/1998 - Prenotazione: E379 - C.A. MONTEBELLUNA - Richiesta: 49109007 - Data e Ora di Stampa: 20/01/2018 11:22:19 - Pagina: 1/1

Azienda ULSS n. 2 Marca Trevigiana - Via Sestiere di San Felice, 21 - 31050 Montebelluna (TV) - Tel. 0423/20111 - Fax 0423/20112 - E-mail: info@ulss2.it